

CONSEIL : Utilise la synthèse.

3. Coche la fonction de l'enchâssée complétive, entoure le marqueur et rappelle sa nature.

Exemples	Sujet	CDV	CIV	C. V. imp.	C. présent.	C. adjectif	Nature du marqueur
<u>Que</u> tu sois heureux me remplit de joie.	X						CS
Il faut <u>que</u> l'on discute !				X			CS
Je suis admirative <u>de ce qu'il</u> peint.						X	P. Rel
Il demande <u>si</u> nous serons au rendez-vous à seize heures.		X					C.S.
<u>Qui</u> a bu boira !	X						P. Rel
Voilà <u>qu'ils</u> partent.					X		C.S.
Elle a beaucoup songé <u>à ce que</u> tu lui avais avoué.			X				P. Rel

4. Souligne le verbe de l'enchâssée complétive et coche le mode de conjugaison.

Exemples	Mode indicatif	Mode subjonctif
Je me demandais à quelle heure vous seriez là.	_____	_____
Que tu ne <u>retiennes</u> que si peu de choses ne m'étonne guère.		X
Voici que nos invités <u>arrivent</u> .	X	
Je crains que nous ne <u>devions</u> vous quitter.		X
L'inspecteur soupçonnait que ce <u>soit</u> le bijoutier le coupable.		X
J'ai demandé à ce que tu <u>adhères</u> à ce projet.		X
L'éventualité qu'il <u>arrive</u> dans les délais est infime.		X

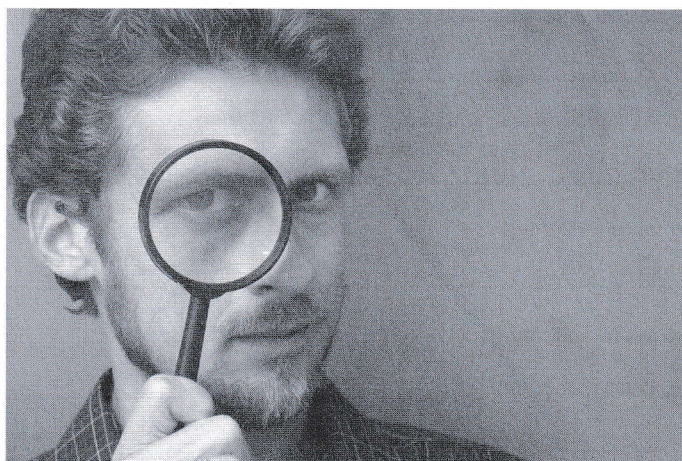

5. **Conjugu** le verbe au temps et au mode adéquat, **rappelle** le mode choisi.

Exemples	Modes
Je doute que vous (rejoindre) <u>rejoigniez</u> ... notre groupe de travail.	Subj
Qui (aimer) <u>aime</u> bien châtie bien.	Ind
Notre intention est que tu (accepter) <u>acceptes</u> cette promotion.	Subj
Il est important que toute la famille (se réunir) <u>se réunisse</u> pour prendre de telles décisions.	Subj
Voici qu' (arriver) <u>arrivent</u> ... les mariés !	Ind.
Ce dont je (se souvenir) <u>le plus, ce sont ces innombrables promenades sur la plage.</u>	—

6. **Remplace** les groupes soulignés par une enchâssée complétive et **recopie** la phrase.

- Nous sommes conscients de l'importance de lutter contre le sida.
Nous sommes conscients qu'il est important de lutter contre le sida.
- Ton intérêt pour cette peinture m'enthousiasme.
Que tu t'intéresses à cette peinture m'enthousiasme.
- Il est important de donner son avis.
Il est important que chacun donne son avis.
- Je suis déçu par ton absence au congrès.
Je suis déçu que tu sois absent au congrès.
- As-tu constaté ton erreur ?
As-tu constaté que tu t'es trompé ?

7. **Termine** les phrases en insérant une enchâssée complétive, **rappelle** sa fonction.

- Que
fonction :
- Voilà
fonction :
- Stupéfaits de ce que
fonction :
- Nous craignons
fonction :
- Je m'interroge de plus en plus
fonction :

FIN
11/06